NEOP

GUIDE · DU BIST DER REDE WERT · DER LETZTE SATZ

Der letzte Eindruck bleibt hängen.

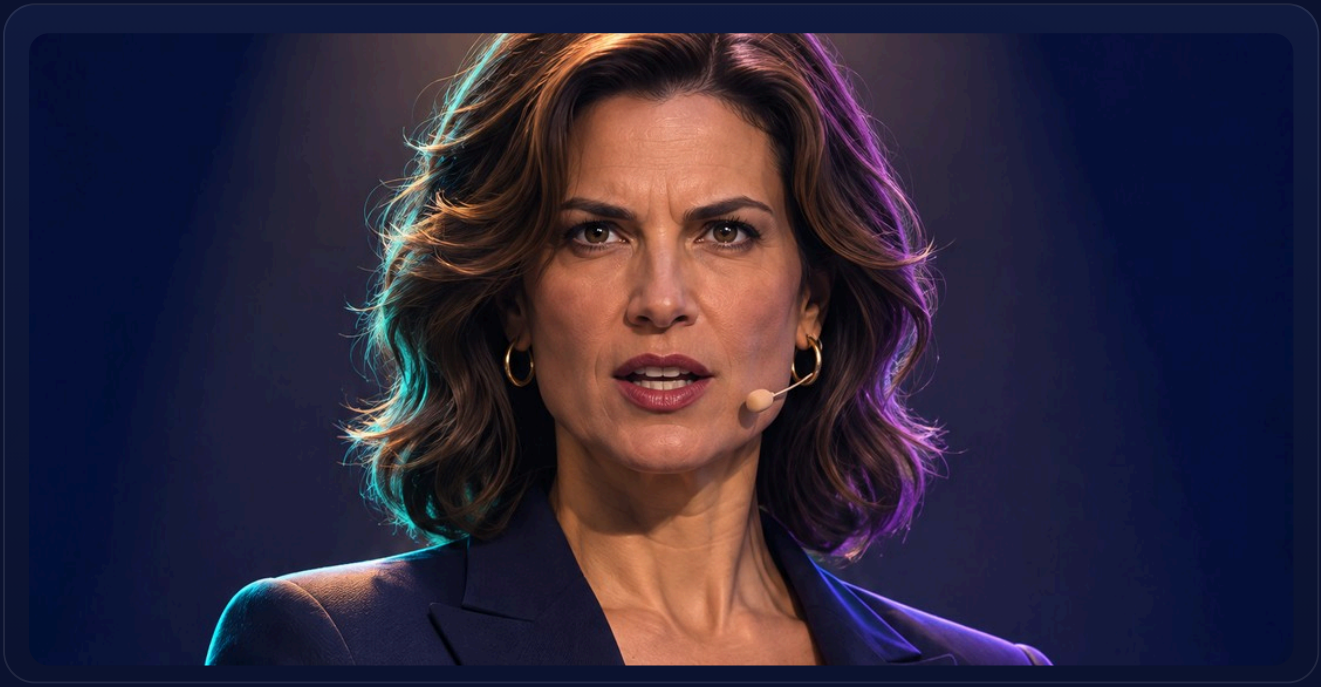

Das aus dem Reel, nur komplett: fünf Muster für Schlusssätze, die garantiert hängen bleiben. Damit dein Publikum nach der Rede nicht nur klatscht, sondern sich erinnert, worum es ging.

TIM CHRISTOPHER GASSE · @TIMCHRISTOPHERGASSE · NOVEMBER 2026

1
Fünf Schlusssätze
Fünf Muster, mit denen du jede Rede, jedes Meeting und jeden Pitch beendest.

2
Die Anleitung
So findest du deinen Schlusssatz und setzt ihn richtig.

3
Ein Beispiel
Derselbe Vortrag, zwei Enden: „Das war's" oder ein Satz, der trägt.

TEIL 1 · WORUM ES GEHT

Kein schwacher Vortrag. Ein schwaches Ende.

„Danke für Ihre Aufmerksamkeit.“ Der schlechteste Schlusssatz, den du deiner Rede antun kannst.

Die letzte Folie. „Ja, das war’s dann auch schon.“ Höflicher Applaus, alle stehen auf, und keiner weiß mehr, worum es in den letzten zwanzig Minuten eigentlich ging. Dabei war der Vortrag gar nicht schlecht. Er hat nur kein Ende gehabt. Der erste Eindruck zählt, aber der letzte Eindruck bleibt. Was dein Publikum mit nach Hause nimmt, entscheidet sich in den letzten zehn Sekunden.

DAS ENDE IN FÜNF SCHRITTEN

01
Kernbotschaft
Du sagst deine wichtigste Aussage noch einmal, in einem einzigen, prägnanten Satz.

02
Langsamer
Der Schlusssatz kommt etwas langsamer und etwas tiefer als der Rest.

03
Pause
Nach dem Satz schweigst du. Zwei Sekunden, Blick ins Publikum.

04
Aufhören
Kein „Ja, das war’s“, kein „Noch Fragen?“. Du hörst einfach auf.

05
Das Danke
Das Danke kommt danach, wenn der Applaus kommt. Oder gar nicht.

GUT ZU WISSEN

Das Publikum erinnert sich am stärksten an den Anfang und das Ende einer Rede. Den Anfang verschenken viele mit der Agenda, das Ende mit dem Danke. Wer beides nutzt, hat zwei starke Momente mehr als die meisten. **Ein Satz, der trägt, ist mehr wert als jedes Danke.**

Fünf Muster für Schlusssätze

Such dir das Muster aus, das zu deinem Anlass passt, und füll die **[eckigen Klammern]** aus. Ein Schlusssatz ist kürzer als 15 Wörter und funktioniert auch ohne Folie.

FÜNF MUSTER FÜR SCHLUSSSÄTZE

MUSTER 1 · DIE KERNBOTSCHAFT
Deine wichtigste Aussage, noch einmal, in einem Satz.
„[Kernaussage], und genau darum geht es."
Mein Satz: [.....]

MUSTER 2 · DER AUFRUF
Was das Publikum ab morgen tun soll.
„Ab morgen [konkrete Handlung]. Fangen Sie mit [erstem Schritt] an."
Mein Satz: [.....]

MUSTER 3 · DER KREIS
Du greifst deinen ersten Satz wieder auf.
„Ich habe mit [Bild/Frage vom Anfang] begonnen. [Auflösung]."
Mein Satz: [.....]

MUSTER 4 · DAS BILD
Ein Bild, das im Kopf bleibt.
„Stellen Sie sich vor, [Zukunftsbild in einem Satz]."
Mein Satz: [.....]

MUSTER 5 · DIE ZAHL
Die eine Zahl, auf die es ankommt, ganz allein.
„[Zahl]. Das ist [Bedeutung für das Publikum]."
Mein Satz: [.....]

WEITER AUF DER NÄCHSTEN SEITE →

SO SETZT DU IHN

1. Letzte Folie: schwarz oder nur ein Wort.
2. Einen Schritt nach vorn, in die Mitte.
3. Satz langsamer und etwas tiefer sprechen.
4. Zwei Sekunden schweigen, Blick ins Publikum.
5. Aufhören. Das Danke kommt danach. Oder gar nicht.

DER CHECK

- Unter 15 Wörtern?
- Ohne „Danke“, „das war’s“, „noch Fragen“?
- Würde jemand diesen Satz beim Rausgehen wiederholen?

DREI PROMPTS, MIT DENEN CLAUDE DIR HILFT

„Hier ist meine Präsentation. Was ist die eine Botschaft, die hängen bleiben soll? Formuliere sie als Schlusssatz unter 15 Wörtern.“

„Gib mir für meine Rede je einen Schlusssatz nach den fünf Mustern: Kernbotschaft, Aufruf, Kreis, Bild, Zahl.“

„Hier ist mein Einstieg. Bau mir einen Schlusssatz, der diesen Einstieg wieder aufgreift und den Kreis schließt.“

PROFI-TIPP · DER LAUT-TEST

Sag deinen Schlusssatz laut und hör danach zwei Sekunden in die Stille. Fühlt sich die Stille richtig an? Dann ist es dein Satz. Fühlt sie sich unangenehm an, fehlt dem Satz noch das Gewicht.

WARUM DAS DANKE NICHT ANS ENDE GEHÖRT

Das Danke ist eine Floskel, auf die niemand reagiert. Es überschreibt deinen eigentlichen letzten Satz. Wenn du dich bedanken willst, dann vor dem Schlusssatz oder nach dem Applaus.

SPICKZETTEL FÜR DIE HOSENTASCHE

Kernbotschaft. Langsamer. Pause. Aufhören. Das Danke kommt danach. Oder gar nicht.

TEIL 3 · ANLEITUNG

So findest du deinen Schlusssatz

Plan 15 Minuten ein, am besten bevor du den Rest der Präsentation feilst. Wer das Ende kennt, baut den Weg dorthin klarer.

1 Botschaft klären

Schreib in einem Satz auf, was das Publikum nach deinem Vortrag denken, fühlen oder tun soll.

2 Muster wählen

Welches der fünf Muster passt zum Anlass? Ein Aufruf beim Team-Meeting, eine Zahl beim Vorstand, ein Kreis bei der Keynote.

3 Satz schreiben

Unter 15 Wörtern, ohne Danke, ohne Floskel.

4 Folie anpassen

Die letzte Folie wird schwarz oder zeigt nur ein Wort. Keine „Vielen Dank“-Folie.

5 Ende proben

Üb die letzten 30 Sekunden fünfmal laut: Schritt nach vorn, Satz, Pause, aufhören.

TIPP · FRAGEN VOR DEN SCHLUSS

Wenn eine Fragerunde geplant ist, setz sie vor deinen Schlusssatz. Nach der letzten Frage sagst du: „Lassen Sie mich mit einem Gedanken schließen“, und dann kommt dein Satz. So hast du das letzte Wort.

ACHTUNG · KEIN NACHSCHIEBEN

Nach dem Schlusssatz kommt nichts mehr. Kein „Ach, und noch etwas“, kein Nachtrag. Jeder Satz danach schwächt den Schluss.

TEIL 4 · BEISPIEL-ERGEBNIS

Derselbe Vortrag, zwei Enden

Eine Personalleiterin stellt beim Führungskräftetreffen das neue Programm zur Mitarbeiterbindung vor. Beispiel gekürzt, alle Angaben erfunden.

VORHER	Letzte Folie „Vielen Dank für Ihre Aufmerksamkeit". „Ja, das war's dann auch schon von mir. Gibt's noch Fragen? … Nein? Gut, dann danke." Höflicher Applaus, alle greifen zum Handy.
FRAGEN	Die Fragerunde kommt vor dem Schluss. Nach der letzten Frage: „Lassen Sie mich mit einem Gedanken schließen."
FOLIE	Die Leinwand wird schwarz. Sie macht einen Schritt nach vorn.
SCHLUSSSATZ	**„Jede Kündigung, die wir verhindern, spart uns 40.000 Euro. Und einen Menschen, den wir kennen."**
ENDE	Zwei Sekunden Stille. Dann Applaus, der anders klingt. Beim Rausgehen wiederholen zwei Führungskräfte die Zahl.

WAS DU HIER SIEHST

Am Inhalt hat sich nichts geändert, nur am Ende. Statt einer Floskel steht dort jetzt ein Satz, der die Zahl und den Sinn des Programms verbindet. Genau dieser Satz geht mit aus dem Raum.

DEINE AUFGABE FÜR HEUTE

Öffne deine nächste Präsentation und lösch die „Vielen Dank"-Folie. Schreib stattdessen deinen Schlusssatz auf, unter 15 Wörtern, und sag ihn einmal laut mit zwei Sekunden Stille danach.

Tim Christopher Gasse

Ich habe die Bundeskanzlerin moderiert. Heute coache ich Geschäftsführer, Fach- und Führungskräfte, damit sie wirken, wenn es darauf ankommt.



ALS MODERATOR FÜR BUNDESKANZLERIN DR. ANGELA MERKEL

2015–2018
Moderator für Bundeskanzlerin Dr. Angela Merkel

TV & Radio
Journalist und Moderator, u. a. Sat.1 und WELT

13+ Jahre
Coach für Auftritt, Rhetorik und Executive Presence

Keynote
Speaker und Gründer von NEOP in Hannover

Ich weiß, wie es sich anfühlt, wenn die Kamera läuft und es keine zweite Chance gibt. Genau dieses Handwerk gebe ich weiter: im Einzelcoaching mit Geschäftsführern, in der Speaker-Ausbildung und in Trainings mit ganzen Teams. Und weil Vorbereitung heute anders geht, gehört KI für mich fest dazu.



Speaker-Ausbildung



Geschäftsführer-Training



Kommunikationstraining mit Teams

SO ARBEITE ICH

1

Kernbotschaft zuerst

Ein Satz, der trägt. Jeder Auftritt beginnt mit der einen Aussage, die im Raum bleiben soll.

2

Selfie-Coaching

Du nimmst dich auf und siehst, wie du wirklich wirkst. So schließt sich die Lücke zwischen Selbstbild und Wirkung.

3

Proben unter Druck

Mit Kamera, kritischen Fragen und Zeitlimit. Wir wiederholen, bis es sitzt.

NEOP

VOM PROMPT ZUM AUFTRITT

Die KI bereitet vor. Sprechen musst du.

Der Prompt bringt dir Botschaft und Struktur. Was im Raum passiert, wenn alle dich ansehen, ist Handwerk: Stimme, Pausen, Blick, der eine Satz im richtigen Moment. So arbeiten wir mit dir:

FÜR GESCHÄFTSFÜHRER

Speaking Leaders

1:1-Mentoring für souveränes Auftreten vor Beirat, Belegschaft, Kunden und Presse. Diskret, persönlich, auf deinen nächsten großen Termin ausgerichtet.

speaking-leaders.de →

MIT KI VORBEREITET

Führe mit KI

KI-Mentoring: Wie du Reden, Gespräche und Entscheidungen mit KI vorbereitest und dabei klingst wie du selbst.

fuehremitki.de →

FÜR FACH- UND FÜHRUNGSKRÄFTE

Du bist der Rede wert

Speaker-Coaching, Mentoring und die Speaker-Ausbildung mit Auftritt vor Publikum. Mit Selfie-Coaching, damit du siehst, wie du wirklich wirkst.

dubistderredewert.de →

FÜR TEAMS UND UNTERNEHMEN

Kommunikationstrainings

Präsentation, Storytelling, Führungskommunikation und Kommunikation unter Druck. Als Seminar oder als Presence & Performance Lab über mehrere Monate.

neweraofpresence.de →



PERSÖNLICH · KOSTENLOS

Lass uns über deinen nächsten Auftritt sprechen.

Im Erstgespräch klären wir, wo du stehst und welcher Weg zu dir passt.

Kostenloses Erstgespräch buchen →

Kostenloses Videotraining: **dubistderredewert.de** · Alle Guides: **fuehremitki.de/prompts**

Wirkung ist kein Talent. Wirkung ist Handwerk.